

Los GRAPO y el fin de un ciclo de violencia

Del sueño insurreccional al
gansterismo político

Extrema izquierda

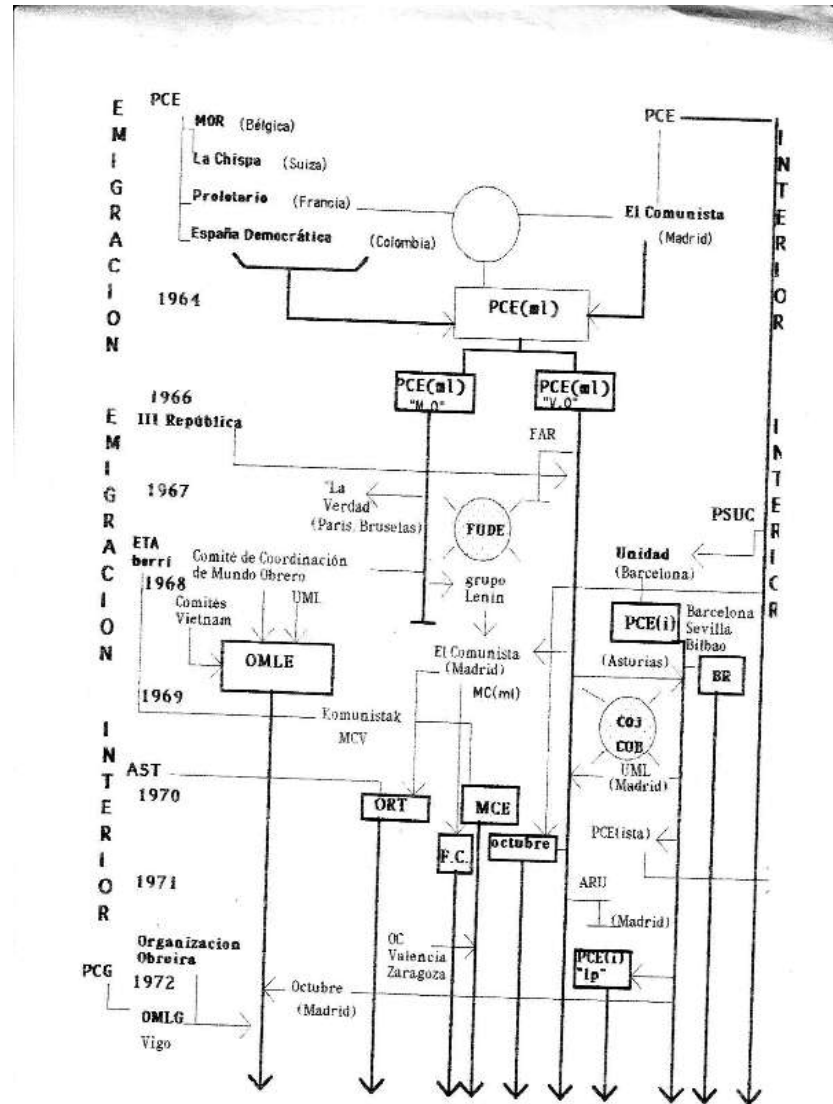

LOS "MAOISTAS" EN ESPAÑA (I): 1963-1972.
 Elaboración propia a partir de Loiz (1995). Base (1994). P. 101-102.

Percepción de la oportunidad



"Gonzalo Ramos" (Gytrus Van Den Eynde)
- Ensayo General - 1974/1984

OMLE 1973-74

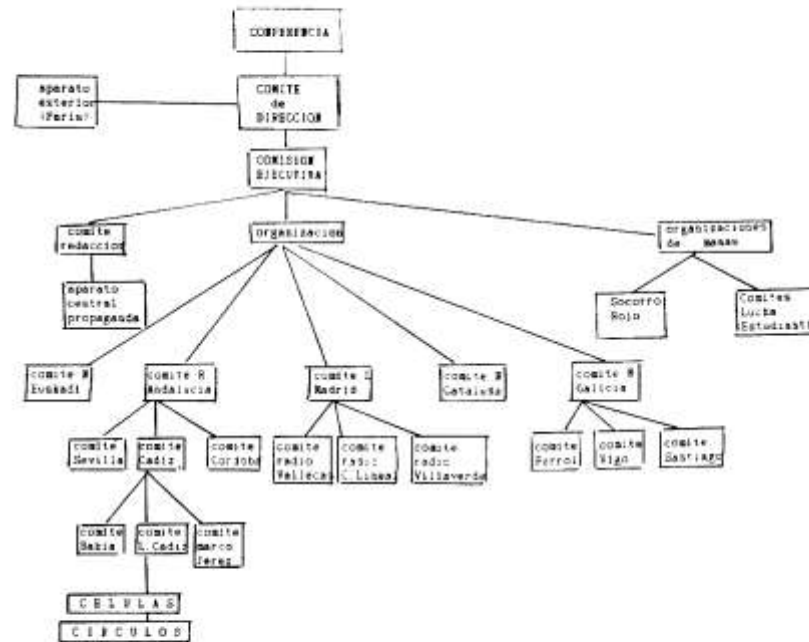

Organigrama 1

OMLE 1973 - 74

La estrategia

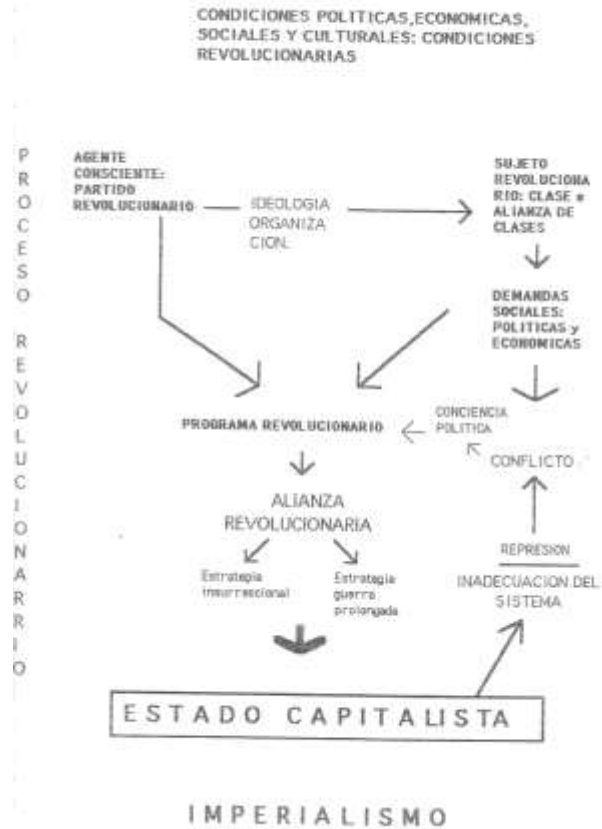

Conferencia Guadarrama

ASISTENTES A LA I CONFERENCIA NACIONAL DE LA OMLE (CONFERENCIA DE GUADARRAMA) FEBRERO 1977

NOMBRE	AÑO NACIMIENTO Y DIRECCIÓN	PROFESIÓN	PROFESIÓN
Manuel Pérez Martínez	1944, Sevilla	Madrid	economista
Abelardo Collado	1947, Vigo	Vigo	abogado
Arturo	(Guadalajara)	Madrid	estadístico economista
Enrique Cejudo	1956, Madrid	Madrid	estadístico economista
Galindo			
Juan Carlos Delgado de Cádiz	1949, Segovia	Cádiz	estadístico economista
Ismael Domínguez Cortés		Vigo	abogado
José Benito de Yekob	1952, Caracas (Venezuela)	Madrid	ingénieur de Minas
Elías Hinojosa	1916, Vigo	Madrid	estadístico periodístico
José Luis López	1928, Madrid	Madrid	administrativo
Joaquín Ferrer	1952, Madrid	Madrid	estadístico economista
Araceli			
Juan Alarcón	1944, Madrid	Madrid	planchador
Calvo			
Pérez Javier	1931, Puerto de Santa María (Cádiz)	Puerto de Santa María (Cádiz)	abogado
José Domingo Cortés	1944, Puerto Príncipe (Cuba)	Córdoba	maestro
Fernando Ferrer	San Francisco (California)	Vizcaya	
José María San Juan	1925, Cádiz	Cádiz	abogado
Luis Alberto Herrero	1945, Vigo	Vigo	abogado
José María Jiménez	1943, Granada	Córdoba/Cádiz	profesor
Augusto Cortés Arce	1946, Vigo	Vigo	abogado
Fernando Pérez	1945, Guadalupe (Bogotá)	Vigo	abogado
Chen			
Encarnación Martínez de Sotomayor	1934, Valencia	Madrid	maquinista
Pérez Javier	1955, Madrid	Madrid	estadístico industrial
Domínguez	(Venezuela)		
Martín de Guadalupe	1950, Astoria (California)	Vizcaya	estadístico
"		Madrid	estadístico
"		Madrid (Madrid)	estadístico
"		Madrid (Madrid)	estadístico
Isabel Elizaola	1948, Cádiz	Madrid	estadístico economista
Rebeca			
José María Ferrer	1942, Cádiz	Cádiz	estadístico
Quero			
Andrés Ferrer	1956, San Sebastián	Madrid	estadístico economista
Bartolomé	(Cádiz)		
Agustín Muñoz	1941, Vigo de la Piedad (Madrid)	Sevilla	estadístico economista y profesor

La elección de la violencia

En VITORIA ha quedado enterrada la «Reforma de Fraga»

«Puede ser simplemente la única medida necesaria para dar un paso más en el camino de la reforma...»

«Por eso, para la fecha indicada de esta semana, por el nivel de entusiasmo y espíritu que se respira, es probable que se produzca una revolución política en esta zona y por lo que me siento optimista y seguro.»

«De esta forma se acabaron los últimos experimentos del planificado revolucionario de Fraga en el País Vasco...»

«En Vitoria se ha producido un hecho que puede ser considerado como un punto de inflexión...»

UNA BURDA PROVOCACION

«Cuando el PNV...»



Edición: Domingo 17 de Marzo 1976. Número 176. Arch. L.C. Fundación Pablo Iglesias.

Proclama la REPUBLICA DEMOCRATICA de NAVARRA

El PNV...»

VITORIA MARCA EL CAMINO

VIGO ha vuelto a ser escenario de una importante BATALLA...

La POLITICA CAPITALISTA ante el agravamiento de la CRISIS Economica...

SUCESOS DE VITORIA
Gaceta Roja, nº17. Marzo 1976. Arch. L.C.
Gaceta Roja, nº 3. Marzo 1976. Arch. Fundación Pablo Iglesias

VITORIA NOS MARCA EL CAMINO



«Vitoria nos marca el camino...»

«En Navarra...»

«En Vitoria...»

«En Vitoria...»

Referendum de la Reforma

P.C.E. (P)

LA TRAMPA ESTA EN VOTAR

VOTES SÍ, VOTES NO,
VOTES EN BLANCO,
DA LO MISMO!
SI VOTAS APOYAS AL FASCISMO

¡NO VOTES!

BOICOT

*Ni un voto del pueblo
para el fascismo
y sus lacayos*

CAMPAÑA DE BOICOT AL
REFERENDUM DE LA
REFORMA POLITICA,
1976.

**¡LA TRAMPA
ESTA EN VOTAR!**

VOTES SÍ, VOTES NO,
VOTES EN BLANCO
DA LO MISMO
SI VOTAS APOYAS AL FASCISMO

¡NO VOTES!

DISEÑO Y GRAFÍA: OTTEIN BUREAU; ILLUSTRACIONES: ANDRÉS BERTÉ; DISEÑO Y GRAFÍA: OTTEIN BUREAU; ILLUSTRACIONES: ANDRÉS BERTÉ; DISEÑO Y GRAFÍA: OTTEIN BUREAU; ILLUSTRACIONES: ANDRÉS BERTÉ

Operación Cromo 2



LA ORGANIZACIÓN DEL VIGILANCIA Y ANUNCIO DE LOS GRAPD EN EL PERIÓDICO "EL VIGILANTE" DEL 10 DE ENERO DE 1970. LA ORGANIZACIÓN DEL VIGILANCIA Y ANUNCIO DE LOS GRAPD EN EL PERIÓDICO "EL VIGILANTE" DEL 10 DE ENERO DE 1970.

Dinámica terrorista

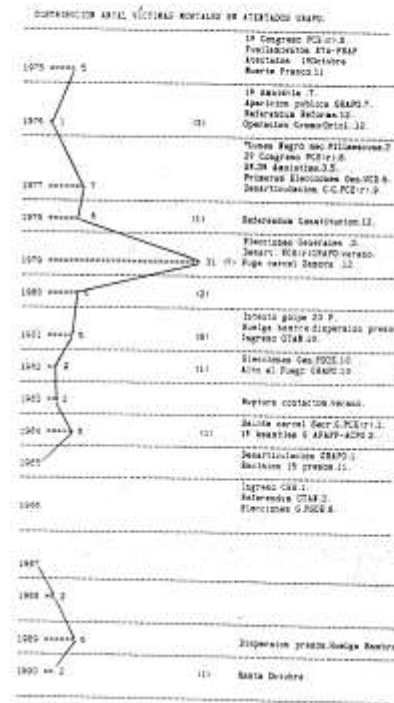

Contra la Constitución

CKEN | | PRINT OTHER SIDE | IMPRIMER AU VERSO | ANDERE SEITE DRUCKEN | | PRINT OTHER SIDE | IMPRIMER AU VERSO | ANDERE SEITE DRUCKEN

**Hay que organizar
el mas amplio boicot
al aborto constitucional**



Noviembre de 1978
Diseño: Gabriel Rojas

PCE (r)



**CAMPAÑA CONTRA EL
REFERENDUM CONSTITUCIONAL,
1978.**

Respuesta del Estado

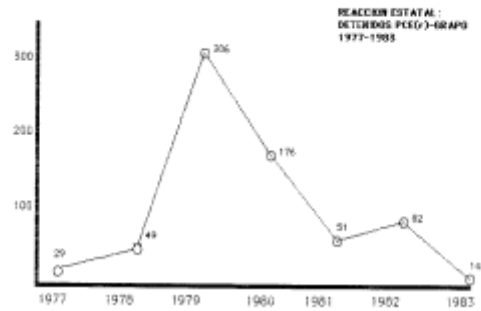

FUENTE: IN Interior, OGE, Gobierno de Administración,
Documentación e Información.

GRAPO-PCE®

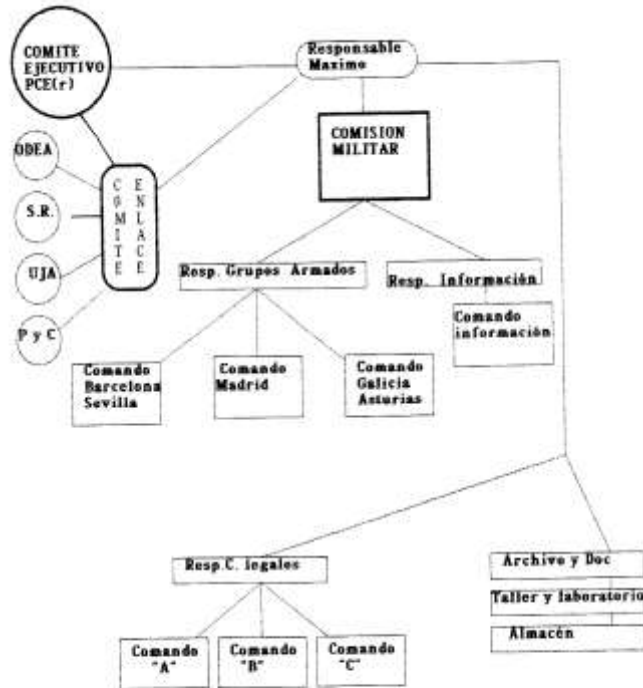

ORGANIGRAMA GRAPO, 1978-79. A partir estudio Z*EM- DGGC. 1983.

Galicia 1978

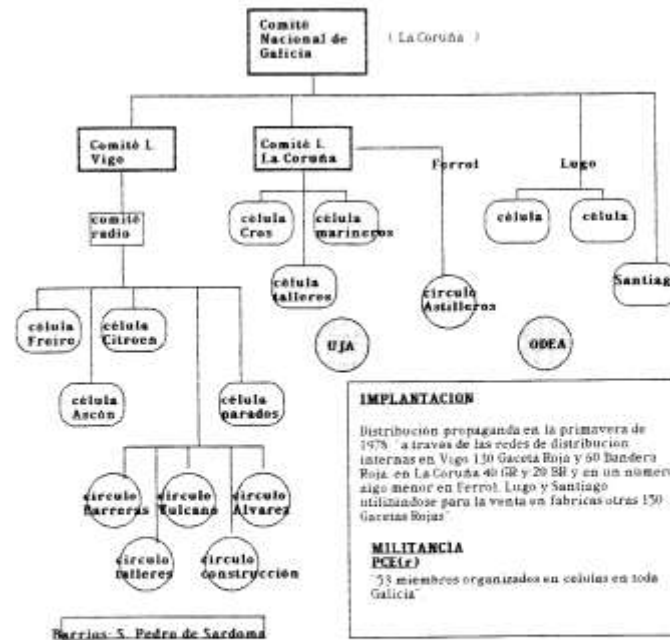

Periodo de máxima implantación PCE(r) en Galicia: verano 1977-primavera 1978. Elaboración propia a partir manuscrito anónimo "El periodo que va desde

1979



"DESPUES DE LA
CONSTITUCION
LA GUERRA"
EL IMAGINARIO
BELICO
DEL PCBE).

DEBE SERE DIBUJEN Y CAPIAT OTIENI SERE I IMPRIMEN AL VERSO I ANDERE SERE DIBUJEN Y CAPIAT OTIENI SERE I IMPRIMEN AL VERSO I ANDERE

La centralidad de la prisión 1



José María Sánchez Casas (primero a la izquierda) en la cárcel de máxima seguridad de Herrera de la Mancha en 1983.

La centralidad de la prisión 2



Actores 1

AÑOS DE NACIMIENTO DE LOS MILITANTES DEL PCE(r)-GRAPO

Año nacimiento	nº militantes	%	acumulación
1935-1939	1	1,02	1,02
1940-1944	7	7,14	8,16
1945-1949	10	10,20	18,36
1950-1954	22	22,45	40,81
1955-1959	33	38,75	79,56
1960-1964	15	15,31	94,87
1965-1969	1	1,02	95,89
desconocido	4	4,03	100
total muestra	93		

Actores 2

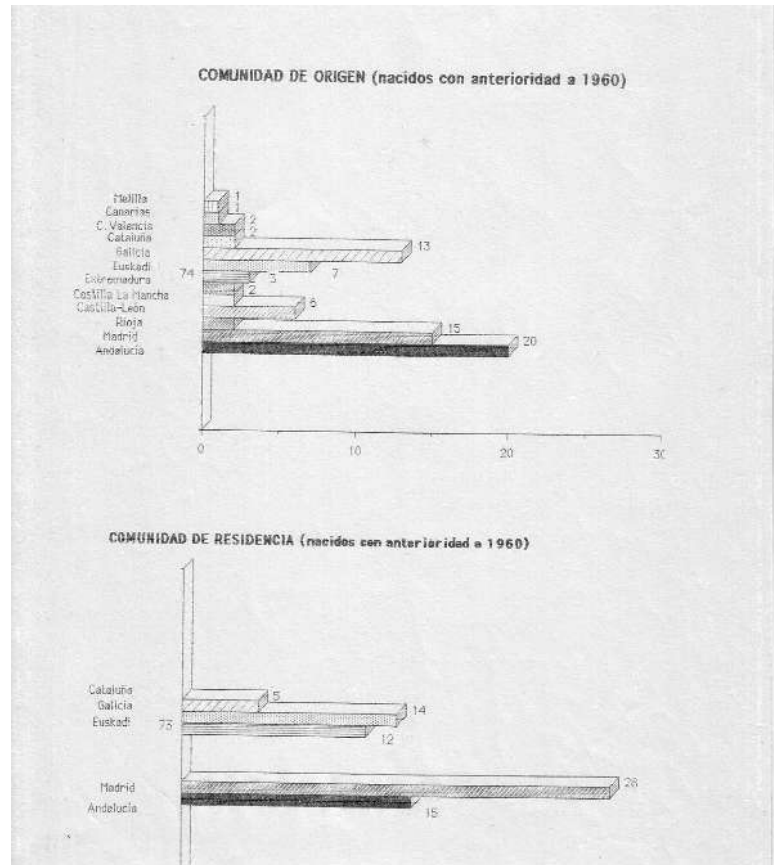

Actores 3

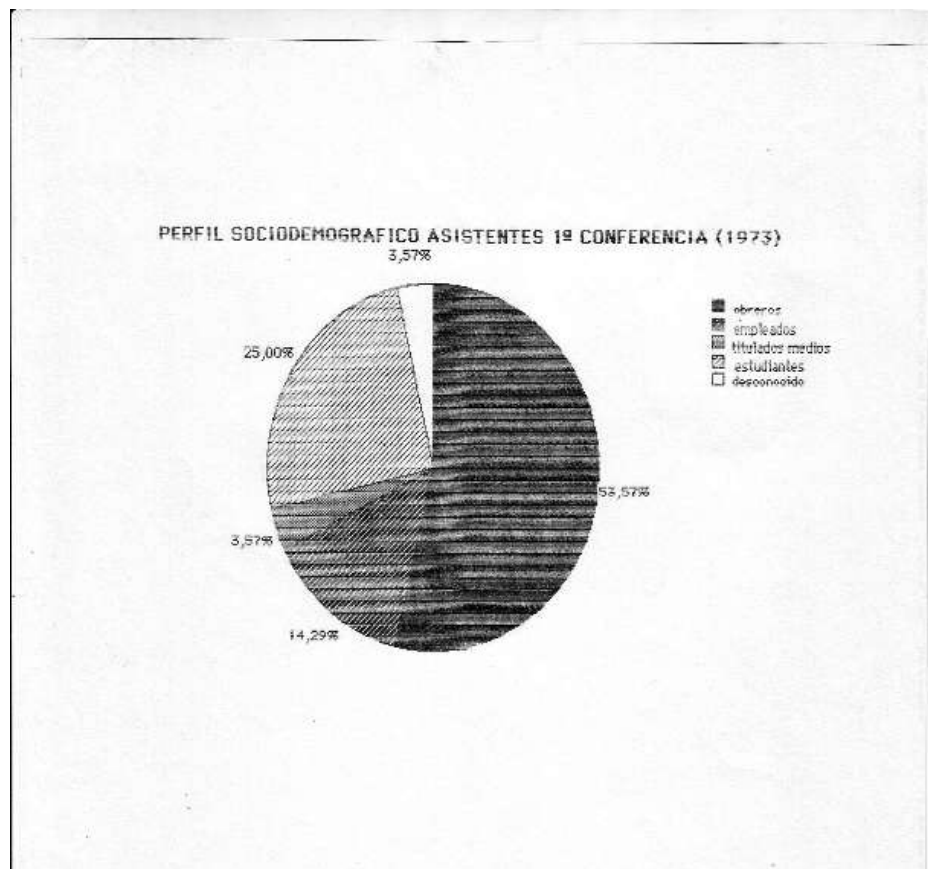

Acciones 1

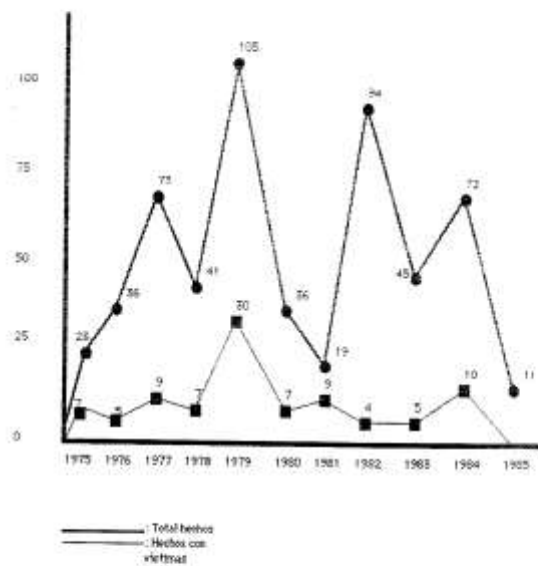

Elaboración propia, fuentes diversas.

Acciones 2

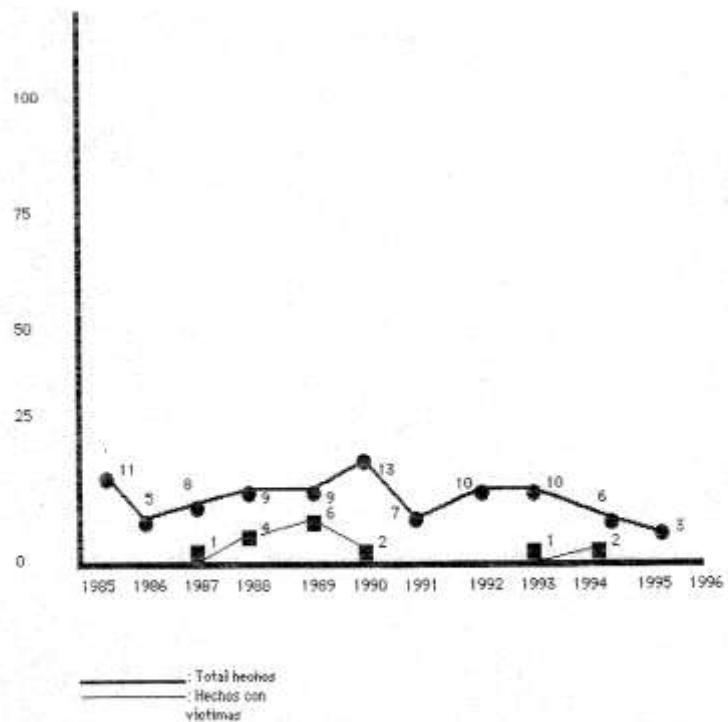

Elaboración propia, fuentes diversas.

Acciones tipo

EVOLUCION DEL CONTENIDO DE LAS ACCIONES (1975-1995)

TIPUS ACCION	Propaganda	Logística	Estratégica	Defensiva
1975	64%	46%	0%	6%
1976	64,2%	30,9%	2,3%	2,3%
1977	75%	33,3%	4,4%	5%
1978	41,2%	35,9%	1,8%	39,8%
1979	46,5%	37,8%	1,9%	33,6%
1980	26,4%	35,3%	3,5%	3,8%
1981	23,5%	29,4%	3,8%	41,1%
1982	25%	27,5%	0%	4,1%
1983	32,1%	22,0%	0%	14,5%
1984	43,1%	30,4%	0%	3,0%
1985	34,1%	63,4%	0%	0%
1986	36,6%	53,3%	0%	0%
1987	0%	83,5%	0%	12,5%
1988	0%	77,7%	0%	22,2%
1989	0%	49%	0%	50%
1990	63,5%	23,3%	0%	23%
1991	66,4%	22,2%	0%	11,1%
1992	49%	30%	0%	10%
1993	40%	40%	0%	0%
1994	33,3%	56,6%	0%	0%
1995	0%	100%	0%	0%

Victimas

DISTRIBUCION TEMPORAL VICTIMAS MORTALES ATENDIENDO A SU UBICACION SOCIOPROFESIONAL (1975-1995)

	FAS	CNP	CGC	P.P. L.L.	S.P	C. INS	D.S Emp	no sig	otro	TOT Vic	Ag
75		4	1							5	
76					1					1	3
77		4	3							7	
78		2	1	2		1			1	7	1
79	1	10	5	2	1	1		10	1	31	7
80	5		1							6	2
81	2	1	2	1						6	8
82		1						1		2	1
83		1	1							2	
84		2					4			6	1
85											
86											
87											
88		1					1			2	
89		1	4							5	
90	1								1	2	1
91											
92											
93											3
94					1					1	
95											
TOT	9	27	18	5	3	2	5	12	3	84	27

- F.A.A.** : Fuerzas Armadas
CNP : Cuerpo Nacional de Policía, Policía Armada y Cuerpo General de Policía, luego CNP
CGC : Cuerpo Guardia Civil
P.P.L.L. : Policías Locales
S.P : Agentes de Seguridad Privada
C. Ins : Cargos de la Administración: 1 magistrado, 1 Director General Prisiones
D.S Empr : Dirigentes Organizaciones Sociales y Empresarias
Otro : Otras víctimas: 1 concejal, 1 presunto confidente policial, 1 médico relacionado con alimentación a huelguistas de hambre.
No sig : No significados: Ciudadanos comunes sin retención.
Ag : Agentes del PCE(r) GRAPU